

PASSO A PASSO PARA DESTINAR 3% DO IMPOSTO DE RENDA PARA O MOINHO CULTURAL POR MEIO DO FUNDO MUNICIPAL DA CRIANÇA E ADOLESCENTE

IMPORTANTE: As orientações abaixo valem apenas para quem declara no formulário completo.

PASSO 1

Após fazer todos os lançamentos no Formulário de Declaração de Imposto de Renda, vá até a pasta “RESUMO DA DECLARAÇÃO” e clique na ficha “Doações Diretamente na Declaração - ECA” conforme a figura abaixo:

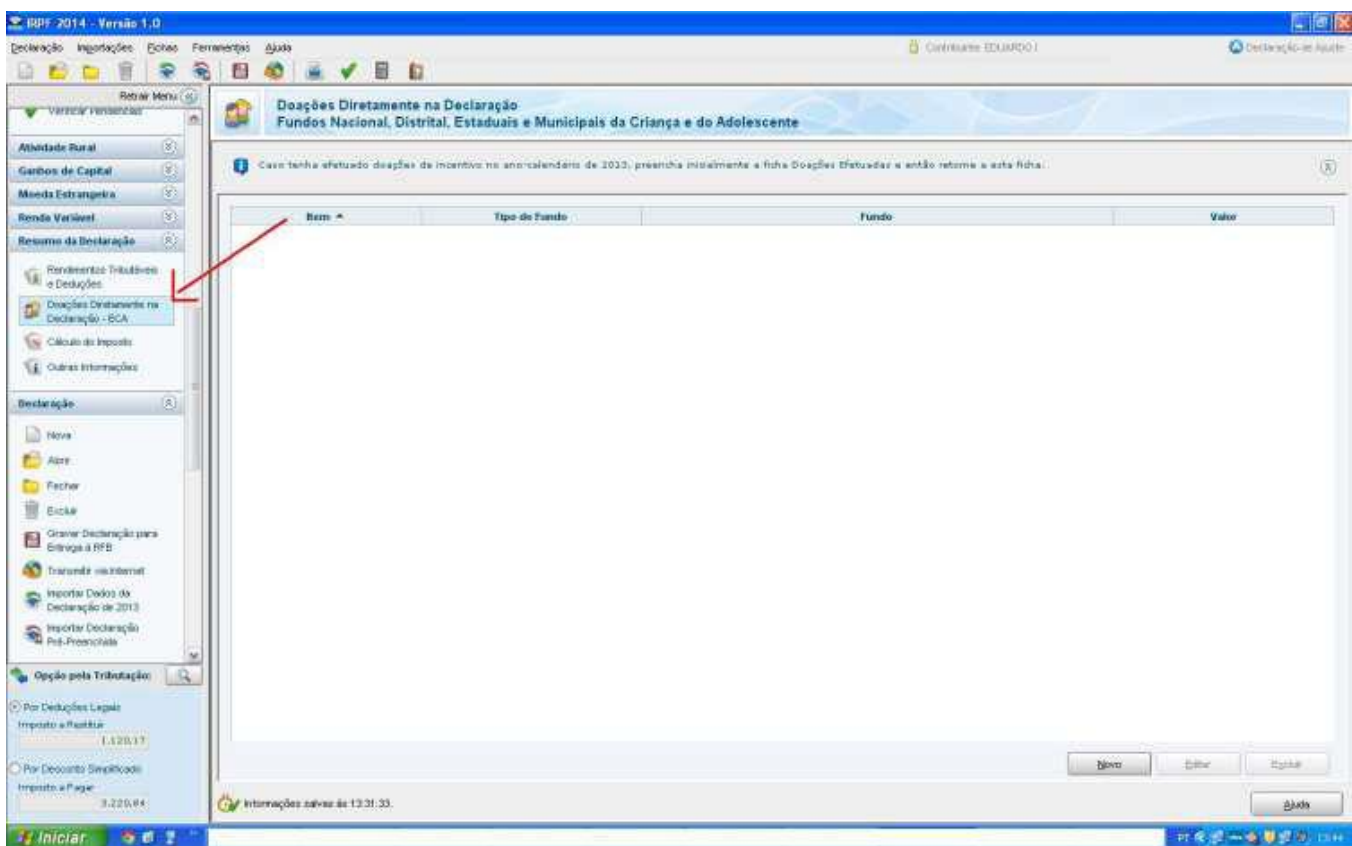

PASSO 2

Clique no botão NOVO conforme a figura abaixo:

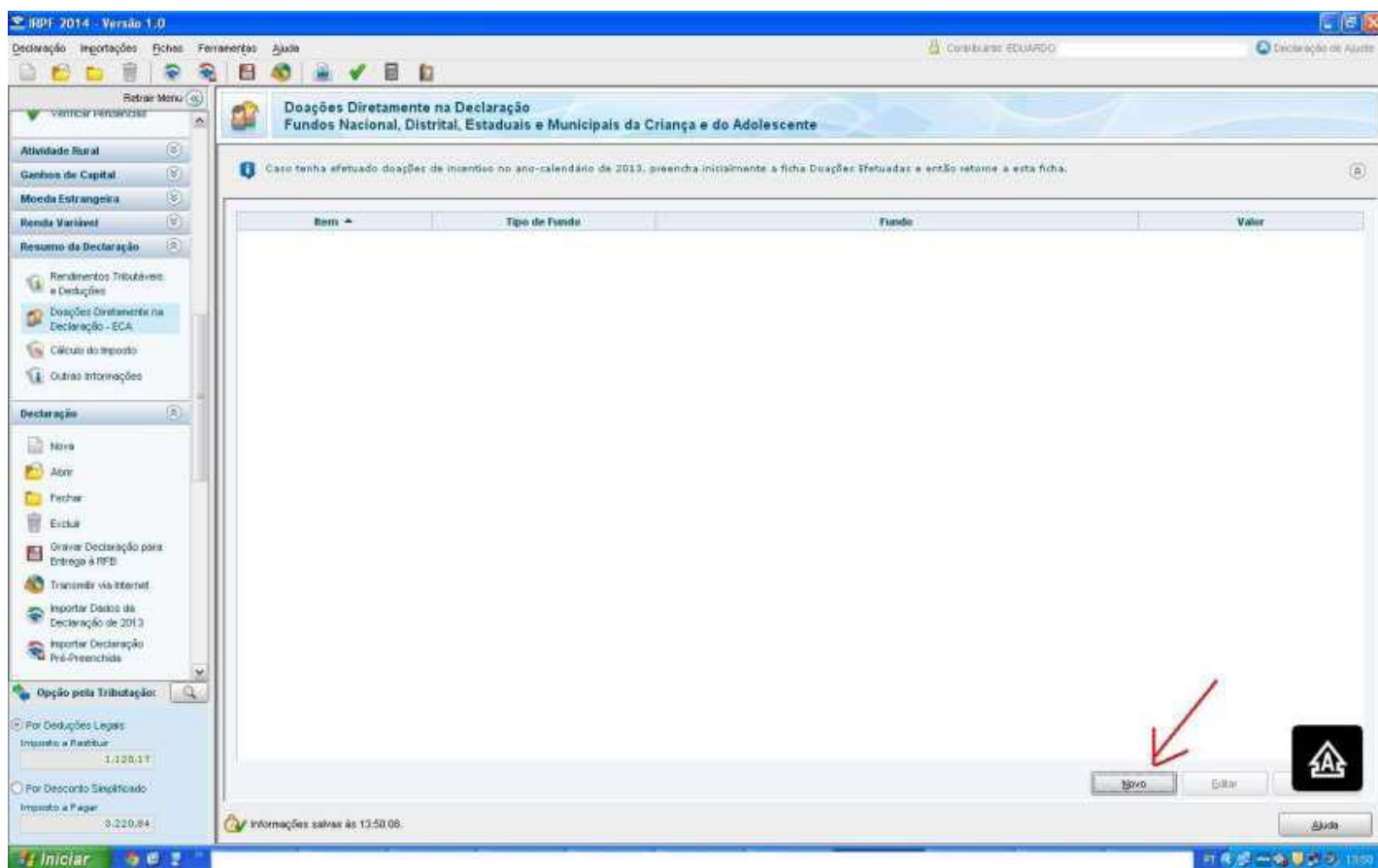

PASSO 3

Em Tipo de Fundo escolha a opção MUNICIPAL

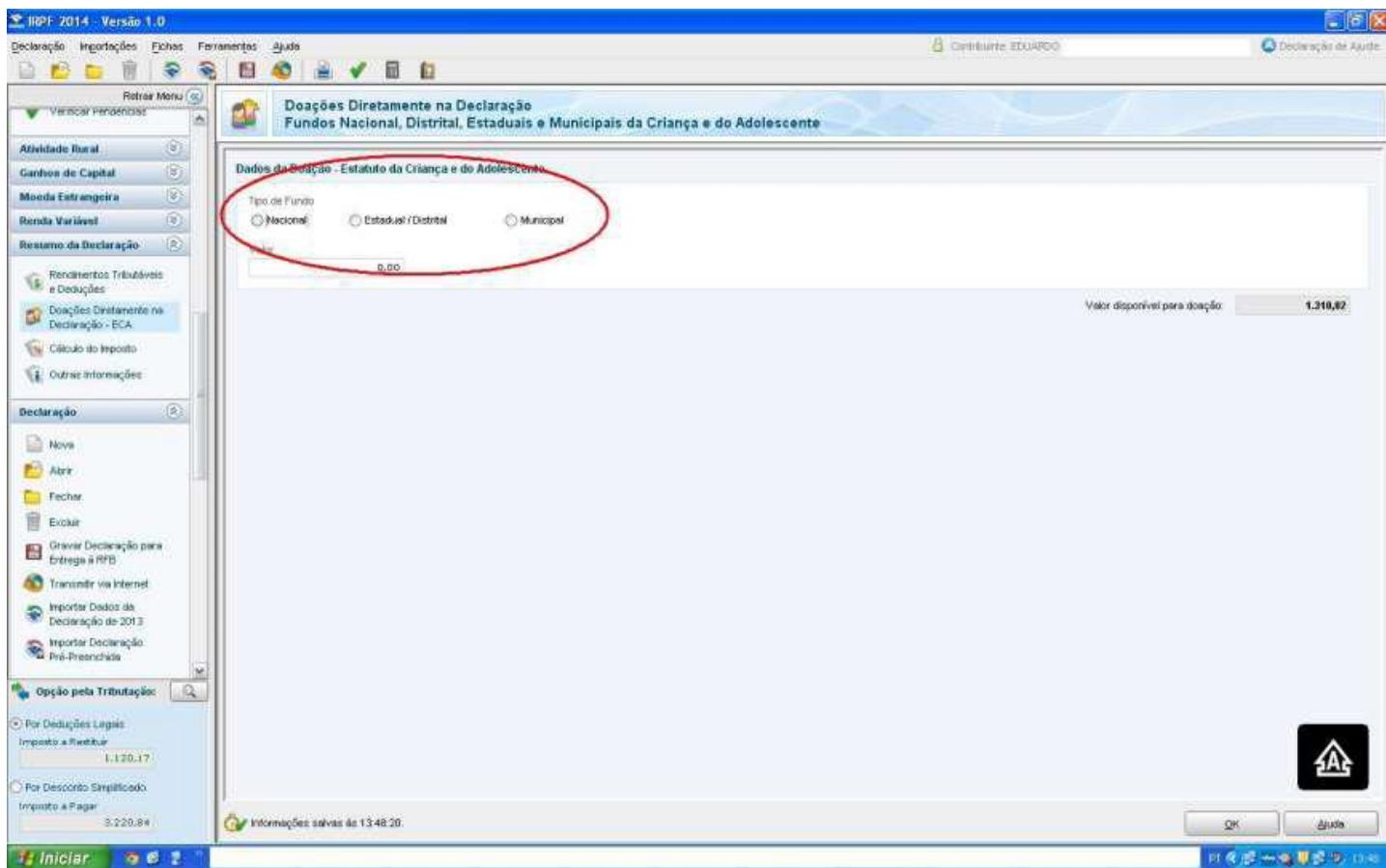

PASSO 4

Em UF escolha MS – Mato Grasso do Sul e em Município escolha Corumbá, conforme figura abaixo. O programa já faz o cálculo do total que pode ser destinado e disponibiliza este valor na tela. Veja figura:

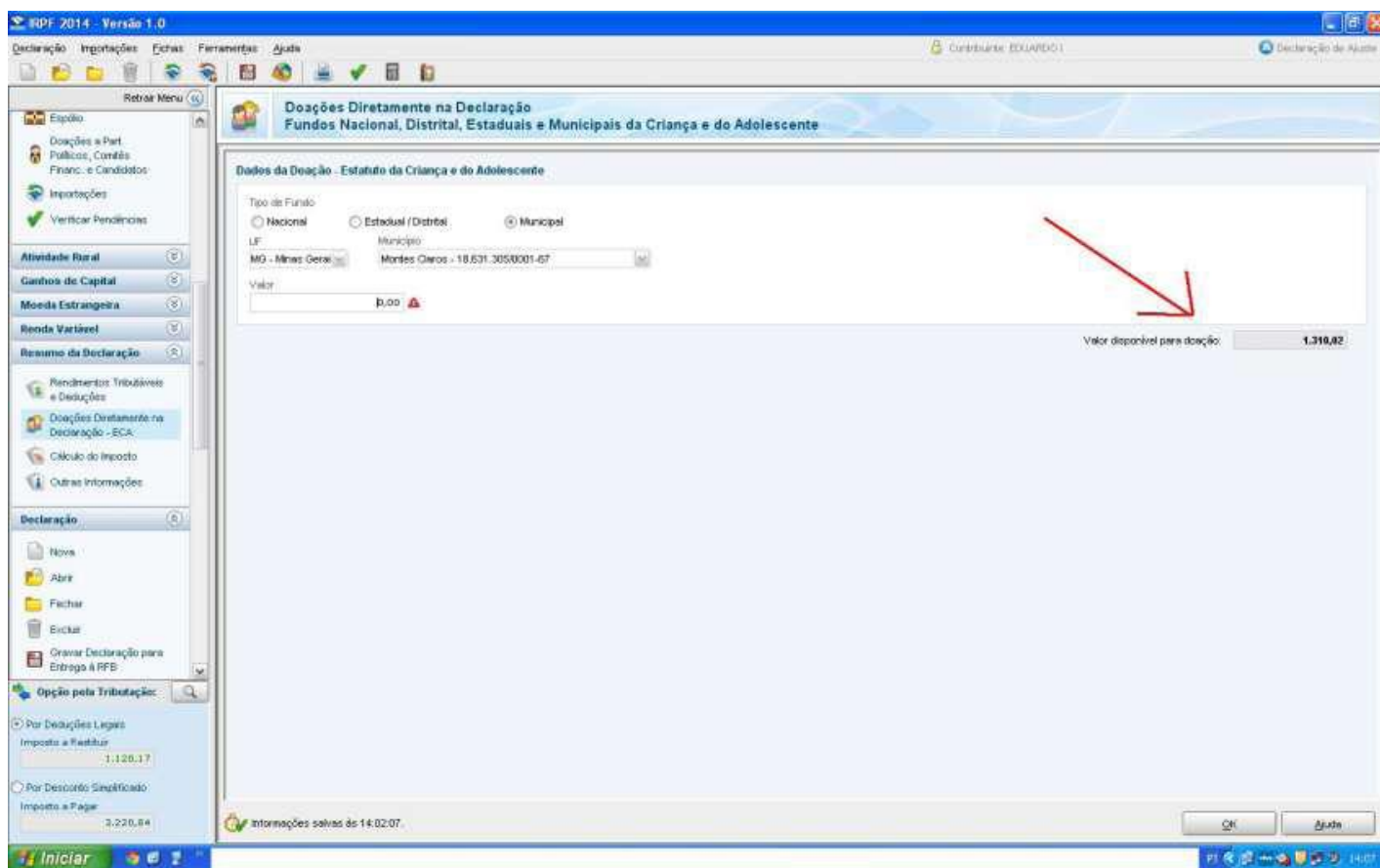

RPF 2014 - Versão 1.0

Declaração | Importações | Fichas | Ferramentas | Ajuda

Contribuinte: EDUARDO L | Declaração de Ajuste

Doações Diretamente na Declaração
Fundos Nacional, Distrital, Estaduais e Municipais da Criança e do Adolescente

Dados da Doação - Estatuto da Criança e do Adolescente

Tipo de Fundo:
 Nacional Estadual / Distrital Municipal

UF: MG - Minas Gerais | Município: Mortes Celeros - 18.631.305/0001-67

Valor: R\$ 0,00

Valor disponível para doação: **1.310,02**

Informações salvas de 14:02:07.

OK | Ajuda

PASSO 5

Vá até a pasta IMPRIMIR e clique na ficha Darf - Doações Diretamente na Declaração - ECA conforme a figura abaixo.

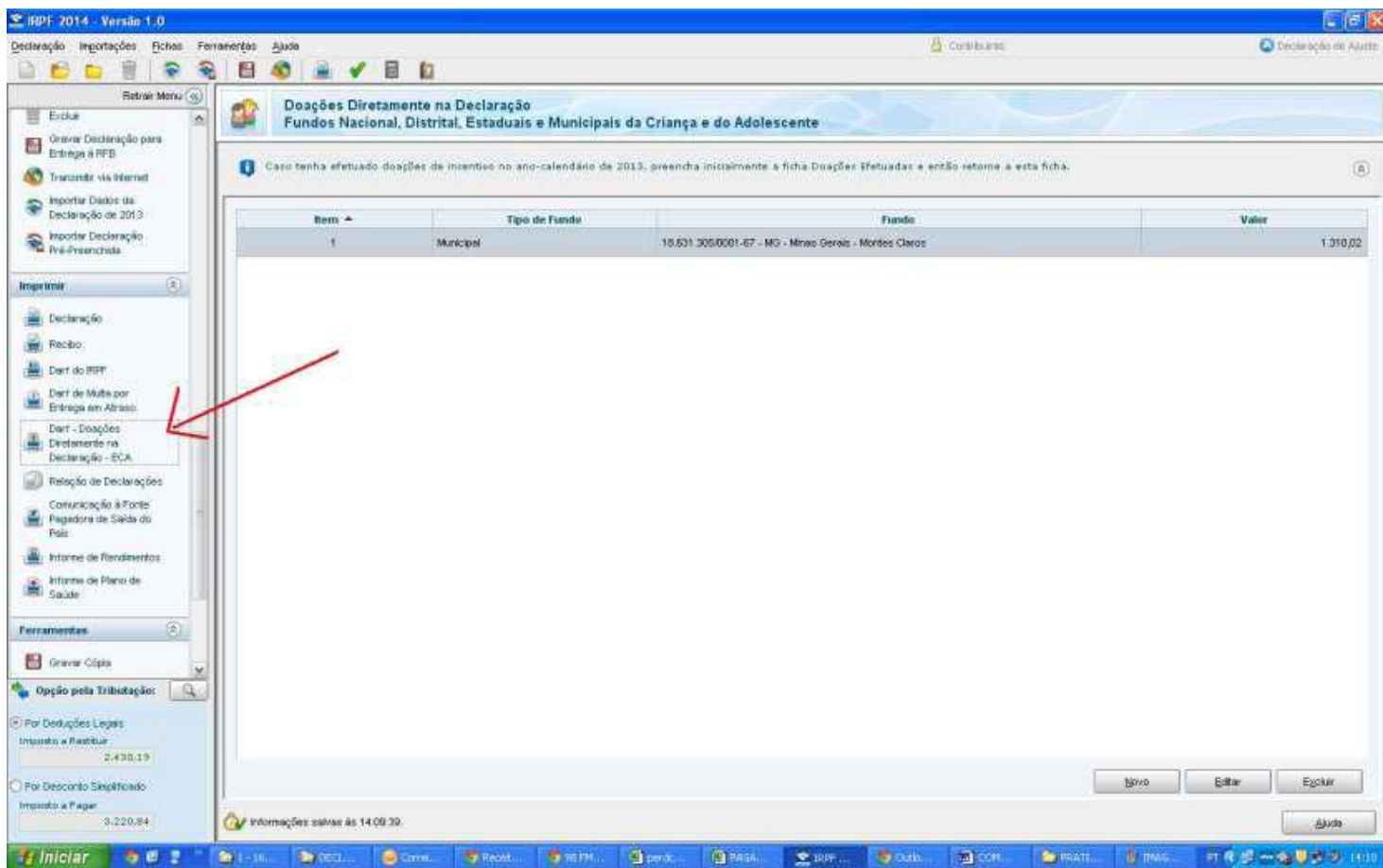

The screenshot shows the IRPF 2014 - Versão 1.0 software interface. The main window displays the 'Doações Diretamente na Declaração' screen for 'Fundos Nacional, Distrital, Estaduais e Municipais da Criança e do Adolescente'. A table lists a donation item:

Item	Tipo de Fundo	Fundo	Valor
1	Municipal	16.631.205/0001-67 - MG - Minc Geralis - Montes Claros	1.310,02

In the left sidebar, under the 'Imprimir' section, the option 'Darf - Doações Diretamente na Declaração - ECA' is highlighted with a red arrow. The bottom status bar indicates 'Informações salvas às 14:09:30'.

PASSO 6

Clique sobre a declaração que fez a doação, e o programa gerará um Darf para ser recolhido pelo doador. Veja figura abaixo:

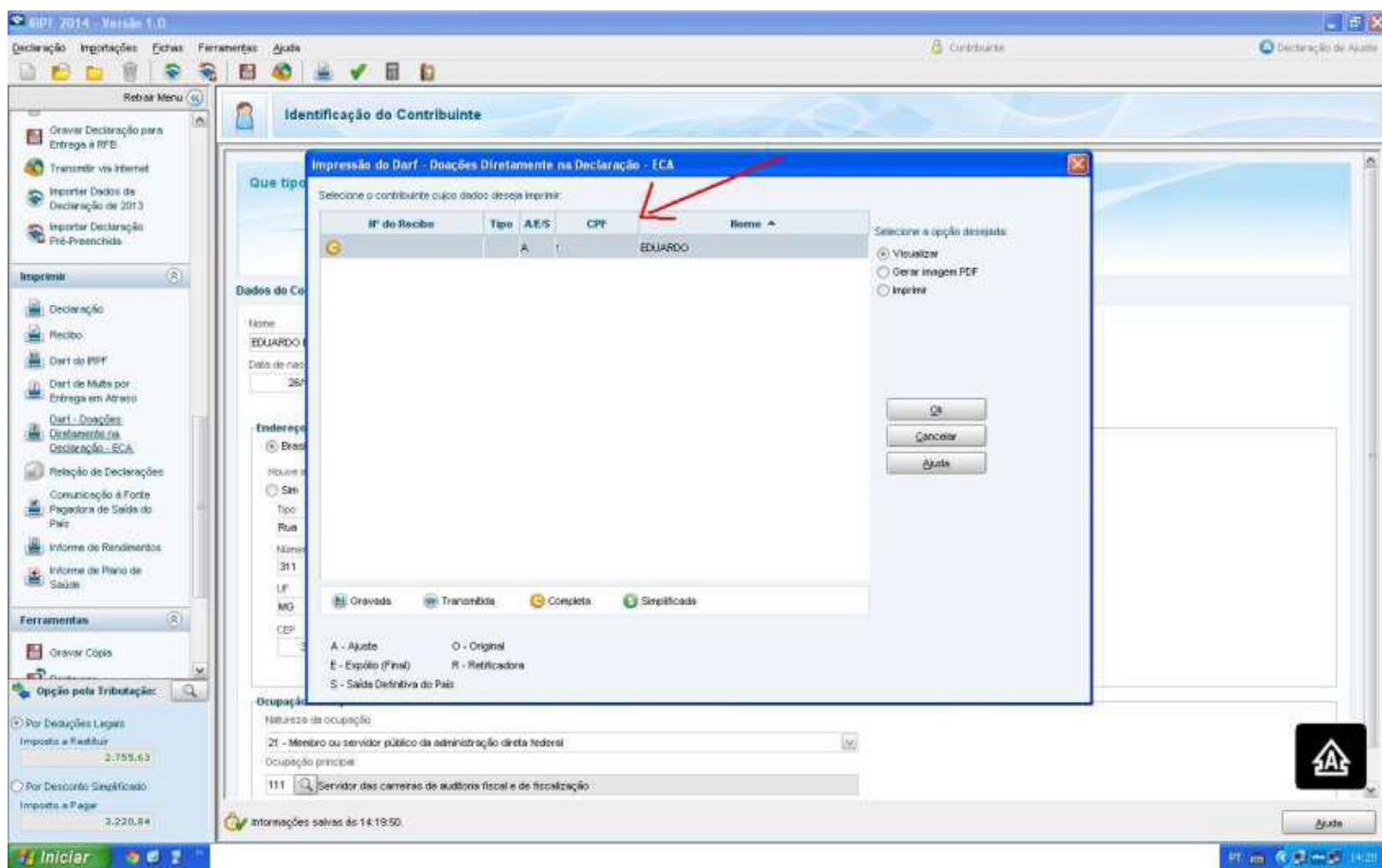

PASSO 7

Agora é só imprimir e pagar/recolher o DARF. Veja figura abaixo:

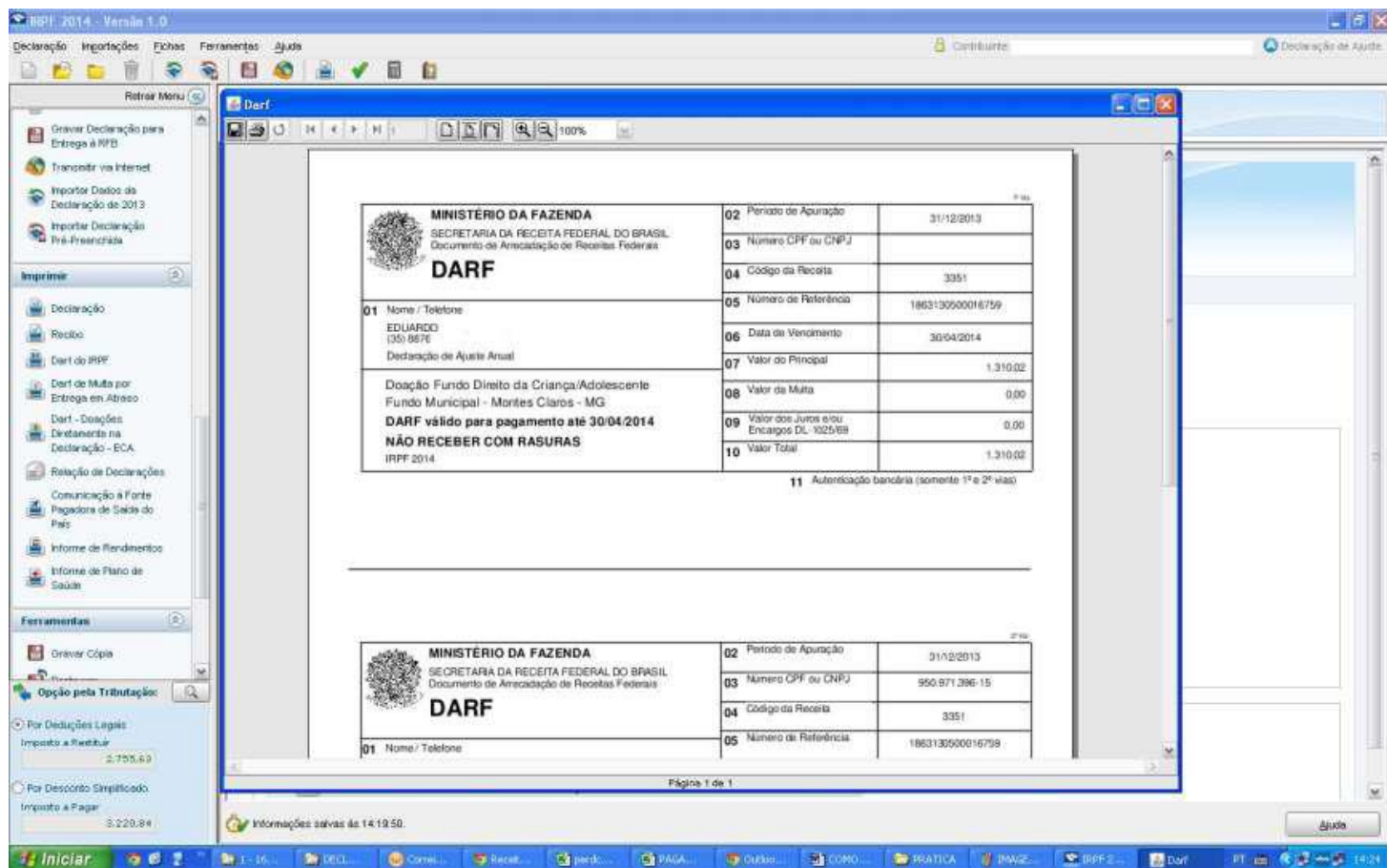

IRPF 2014 - Versão 1.0

Declaração Importações Fichas Ferramentas Ajuda

Contribuinte Declaração de Ajuste

Retorne Menu

Gravar Declaração para Entrega à RFB

Transmitir via Internet

Importar Dados da Declaração de 2013

Importar Declaração Pré-Preenchida

Imprimir

Declaração

Recibo

Darf do IRPF

Darf de Multa por Entrega em Atraso

Darf - Doações Diretamente na Declaração - ECA

Relatório de Declarações

Comunicação à Fonte Pagadora de Saúde do País

Informe de Rendimentos

Informe de Plano de Saúde

Ferramentas

Gravar Cópia

Opção pela Tributação:

Por Deduções Legais

Imposto a Pagar 2.755,83

Por Descrédito Simplificado

Imposto a Pagar 3.220,84

Informações salvas às 14:19:50.

Ministério da Fazenda
SECRETARIA DA RECEITA FEDERAL DO BRASIL
Documento de Arrecadação de Receitas Federais

DARF

02	Período de Apuração	31/12/2013
03	Número CPF ou CNPJ	
04	Código da Receita	3351
05	Número de Referência	1863130500016759
06	Data de Vencimento	30/04/2014
07	Valor do Principal	1.310,02
08	Valor da Multa	0,00
09	Valor dos Juros e/ou Encargos DL 1025/68	0,00
10	Valor Total	1.310,02

11 Autenticação bancária (somente 1ª e 2ª vias)

01 Nome / Telefone
EDUARDO
(35) 88PE
Declaração de Ajuste Anual

Doação Fundo Direto da Criança/Adolescente
Fundo Municipal - Montes Claros - MG

DARF válido para pagamento até 30/04/2014
NÃO RECEBER COM RASURAS
IRPF 2014

Ministério da Fazenda
SECRETARIA DA RECEITA FEDERAL DO BRASIL
Documento de Arrecadação de Receitas Federais

DARF

02	Período de Apuração	31/12/2013
03	Número CPF ou CNPJ	950.971.396-15
04	Código da Receita	3351
05	Número de Referência	1863130500016759

01 Nome / Telefone

Página 1 de 1

14:24



IMPORTANTE:

Para que esta doação seja destinada para o Moinho Cultural você precisa encaminhar uma cópia do DARF quitado para o e-mail imc@moinhocultural.org.br, acompanhado das seguintes informações: nome completo do doador, nº de CPF, endereço, e-mail do doador e telefone para contato. Ao receber essas informações iremos gerar uma carta (modelo abaixo) destinando a doação para o Moinho Cultural junto ao Conselho Municipal dos Direitos da Criança e Adolescente de Corumbá .

MODELO DE CARTA

Ao Conselho Municipal de Criança e do Adolescente - FMDCA

DD Presidente

79300-130 Corumbá – MS

Assunto: Direcionamento de doação do FMDCA (Fundo da Criança e Adolescência)

Data: xx/xx/xxxx

Prezado Senhor,

Pelo presente, como doador para o Fundo Municipal da Criança e Adolescência, indico o Instituto Moinho Cultural Sul-Americano, situado à Rua Comendador Domingos Sahib, 300 - Beira Rio, Corumbá - MS, 79300-130 inscrita sob o CNPJ: 05420357/0001-42, para receber o recurso no valor de R\$ xx (xxxxxx), conforme comprovante anexo.

Atenciosamente,

Nome:

CPF:

Em caso de dúvidas, enviar e-mail para: imc@moinhocultural.org.br ou ligar para (67)3231-8436 e falar com Mônica ou Rafael.